

Se connecter au DCC depuis CROSSWAY

Un accès direct au DCC est possible depuis **CROSSWAY**, permettant de consulter ou créer un dossier patient.

Dans le dossier patient, il suffit de faire **EXEC + DCC**.

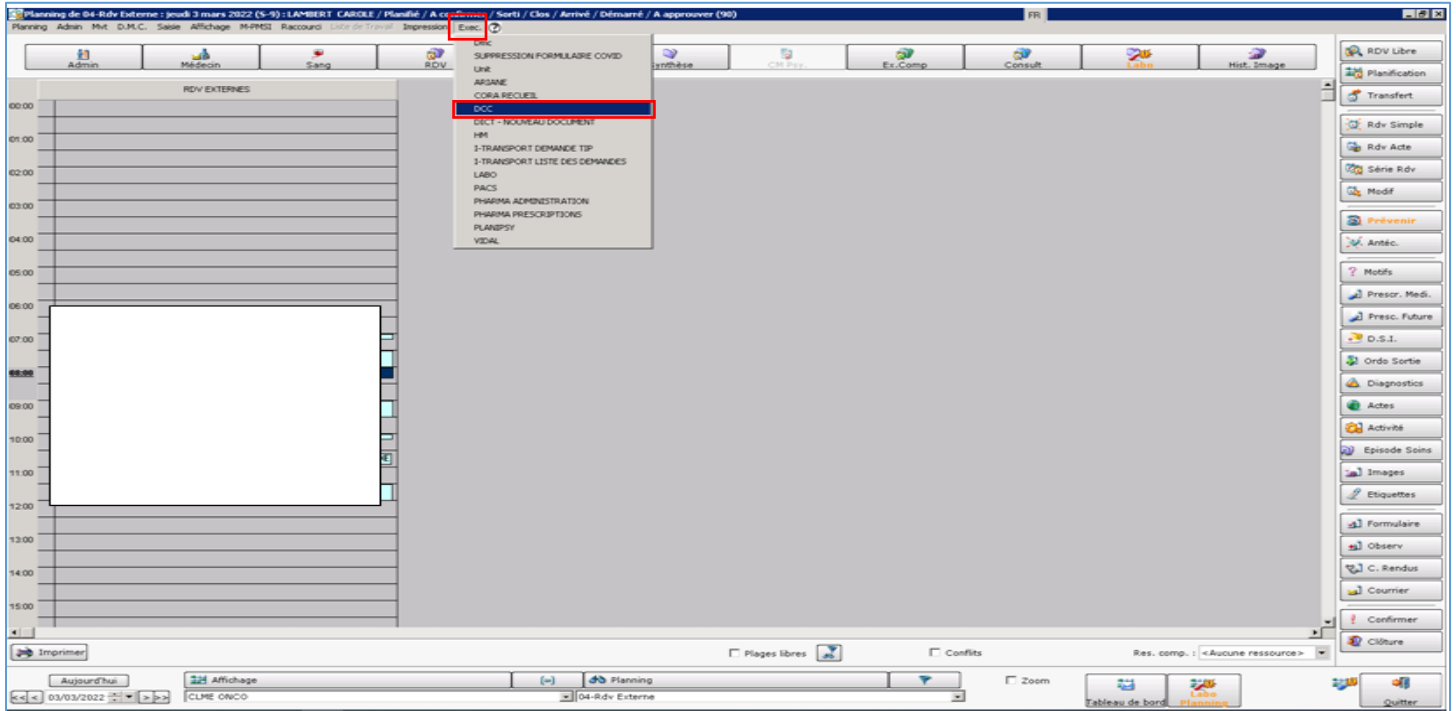

- **Le dossier patient existe et le lien entre CROSSWAY et le DCC existe déjà**, le dossier patient existant s'affiche
- **Le lien n'a pas encore été fait entre le dossier patient et CROSSWAY**, il faut rechercher s'il existe un dossier patient dans le DCC :
 - Cocher la case « Je participe à la prise en charge du patient »
 - Cliquer sur « Rechercher dans l'ensemble du réseau »

FICHE PATIENT

Identification

Sexe* Féminin

Nom de naissance*

Nom utilisé

1er Prénom de naissance*

Date de naissance*

Lieu de naissance

Pays de naissance

Je participe à la prise en charge du patient*

Rechercher dans l'ensemble du réseau

Pour créer un patient :

- ▶ Il est nécessaire de saisir l'ensemble des informations : nom et prénom de naissance, date de naissance et sexe.
- ▶ Vous devez prendre en charge ce patient

Une recherche d'antériorité sera effectuée sur l'ensemble du réseau
Cette recherche est tracée

➤ **Cas 1 : Un ou plusieurs dossiers patients correspondants s'affichent :**

Liste des patients correspondants		Patient non trouvé : Créer ce patient				
Sexe	Nom de naissance	Nom utilisé	Prénoms	Date de naissance	Statut	Infos
♀	Garcia hammadi	Garcia hammadi	Sarah lou	21/01/1977	■	ⓘ
♀	Garcia-hammadi	Hamad	Sarah-lou	21/01/1977	■	ⓘ



Attention aux homonymes !!

- Vérifier la concordance des identités
- Cliquez sur ⓘ pour vous assurer qu'il s'agit du bon patient
En cas de doute, contactez votre 3C
- S'il s'agit du dossier patient recherché, cliquer sur le nom utilisé sinon [cf. cas 2](#)

➤ **Le dossier existant n'est pas rattaché à votre établissement, il faut sélectionner votre établissement pour accéder au dossier**

Précédente Dossier Communicant de Cancérologie

Droits d'accès

Attention : Vous ne disposez actuellement pas des droits nécessaires pour prendre en charge ce patient!

Rappel :
Le système enregistre tous les accès.
Le patient doit être informé de ses droits : Il peut limiter l'accès à son dossier aux médecins de son choix.

Donner les droits d'accès aux groupes ou utilisateurs suivants :

CLINIQUE MUTUALISTE DE L'ESTUAIRE DE ST NAZAIRE

ALAMER OUALAPLAGE Martine

➤ **Cas 2 : Le dossier patient n'existe pas, aucun dossier ne s'affiche, il faut créer ce dossier**

- Cliquer sur « Patient non trouvé : Créer ce patient »

FICHE PATIENT

Identification

Sexe* Féminin

Nom de naissance* GARCIA HAMMADI ⓘ

Nom utilisé HAMAD ⓘ

1er Prénom de naissance* SARAH-LOU ⓘ

Date de naissance* 21/01/1977 ⓘ

Lieu de naissance ⓘ

Pays de naissance ⓘ

Je participe à la prise en charge du patient*

Rechercher dans l'ensemble du réseau

Pour créer un patient :

- ▶ Il est nécessaire de saisir l'ensemble des informations : nom et prénom de naissance, date de naissance et sexe.
- ▶ Vous devez prendre en charge ce patient

Une recherche d'antériorité sera effectuée sur l'ensemble du réseau
Cette recherche est tracée

ⓘ Liste des patients correspondants

Aucun patient ne correspond à ces critères !

➤ Patient non trouvé : Créer ce patient