

CONSULTATION SOIGNANTE PARAMÉDICALE EN RADIOTHÉRAPIE

Groupe des
HÔPITAUX
DE VENDÉE



LUTTIAU HELENE MER
15/12/2023

NOS DIFFÉRENTS ACCÉLÉRATEURS



Halcyon



centre
hospitalier
départemental

Vendée

Truebeam

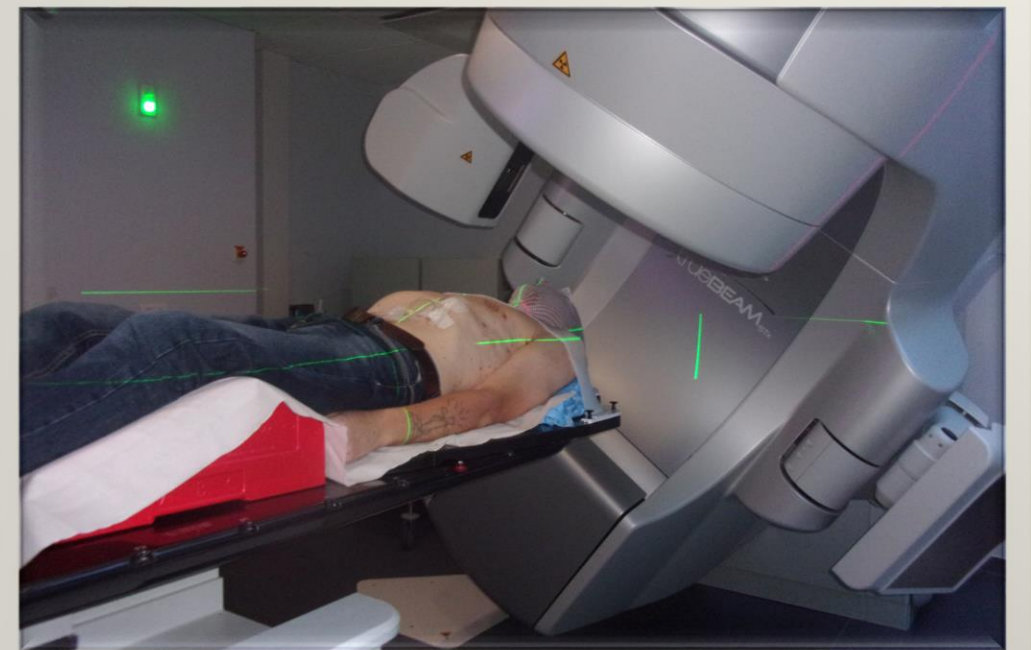
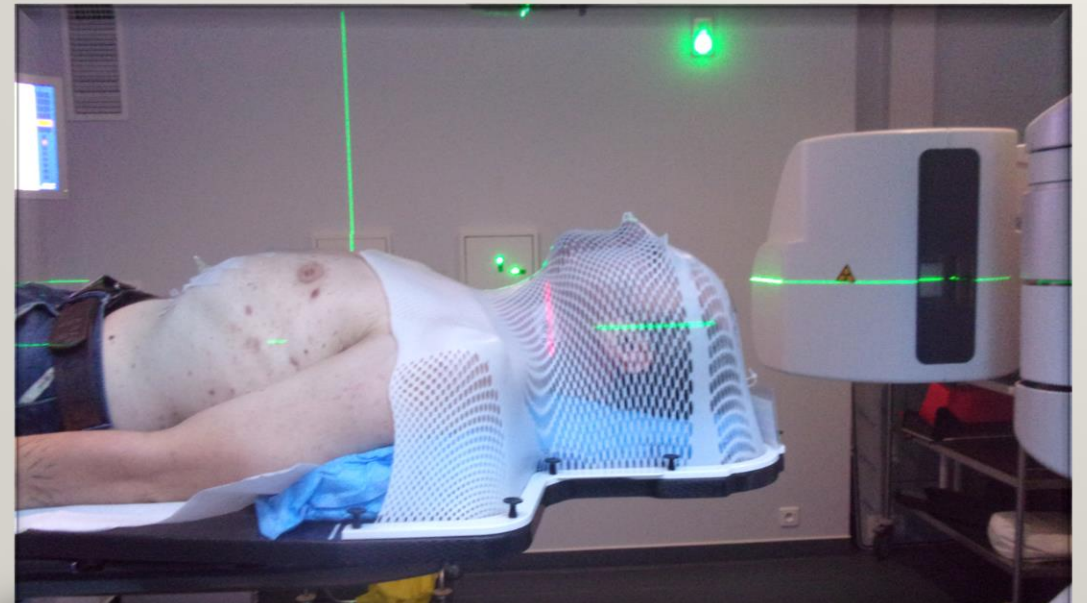

centre
hospitalier
départemental

Vendée

Présentation de la consultation paramédicale par le MER

- Consultation prévue à la demande médicale
- Préparée avec l'historique du patient
- Tient compte des antécédents du patient et de son parcours de soin
- Manipulateur en radiothérapie volontaire et avec une bonne connaissance du parcours au sein de l'établissement
- Souvent avant le centrage de RTH

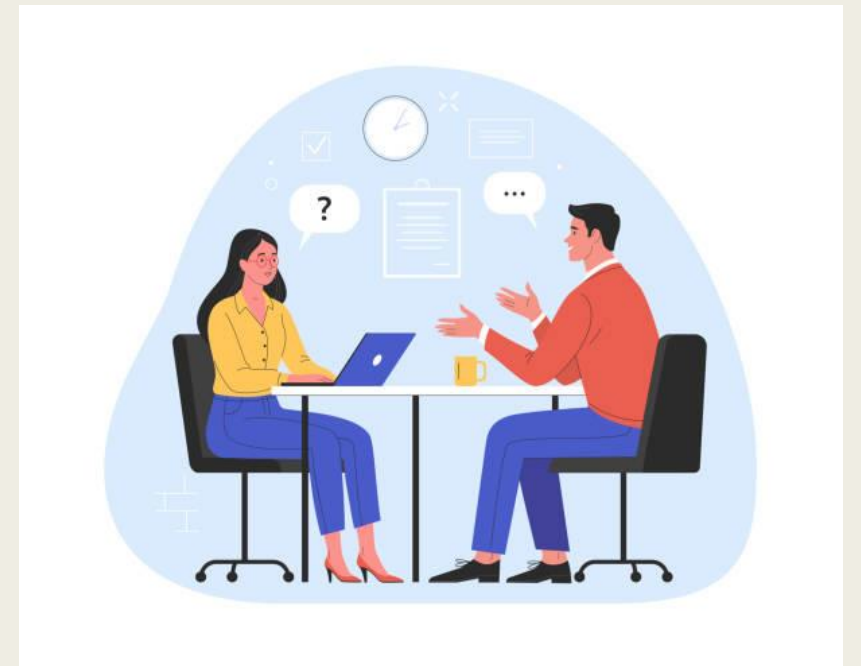

Les différents axes

- Accueil du patient
- Présentation du Mer
- Savoir ce que sait et ce qu' a compris le patient
- Répondre aux questions qui lui sont venues depuis l'entretien avec le Radiothérapeute
- Vérifier la compréhension du parcours de soins
- Répondre aux interrogations du patient et son entourage
- Veiller à faire un état des lieux de ce que la maladie a engendrée
- Proposer les soins de support adaptés

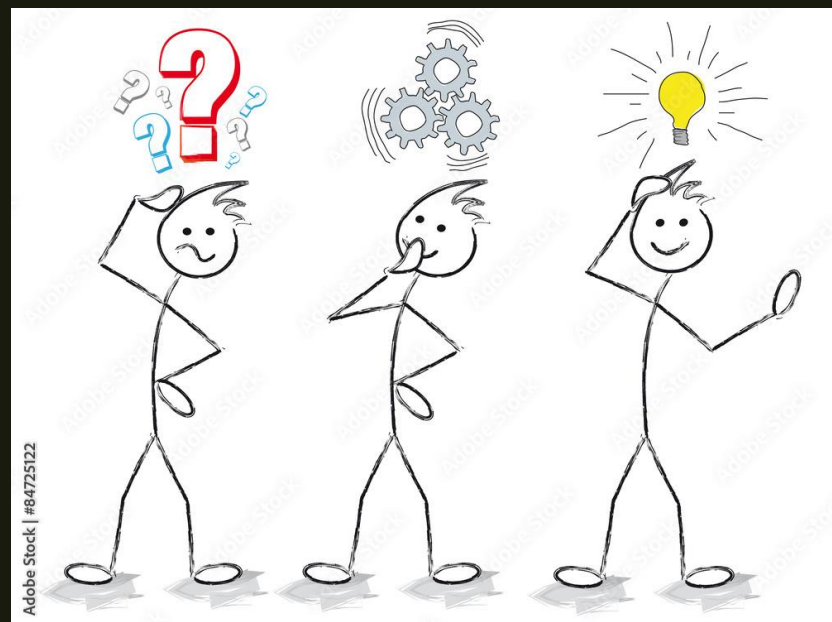

INTERETS

- Reformulation
- Écart entre médecin et professionnel paramédical
- Temps dédié au patient différent du temps de traitement
- Réassurance
- Répondre en termes simples
- Temps différé de l'annonce de la maladie
- Permet d'avoir un suivi du cheminement patient
- Présentation du service et de l'appareil de traitement en image et vidéo créé par le service (utile pour l'aidant)
- Vérification de la bonne coordination des soins entre les différents services (chimio conco, chimio orale, extraction dentaire, pose de GPE)



Consultation en 2 temps : Patient/Manipulateur Patient/Aidant/Manipulateur

- Dissociation du couple patient /aidant
- Permet au patient de s'exprimer sereinement
- Intérêt lors de différence de filiations
- Intérêt lors de l'essoufflement dans les traitements du patient
- Possibilité de proposer des soins de support différents
- Permet au patient de poser les questions sans arrières pensées
- Peu paraitre déroutant pour l'aidant : bien savoir l'expliquer

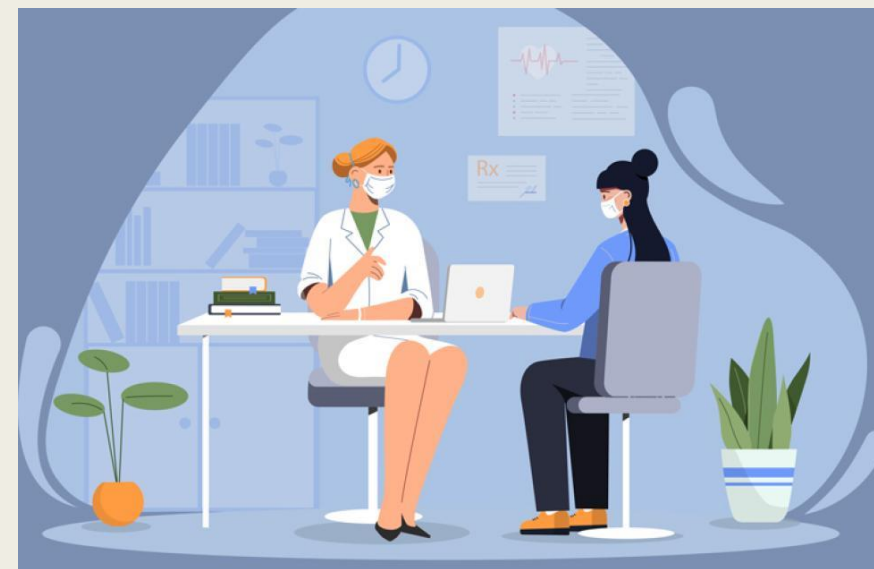



Prise en soin facilitée et suite du parcours du patient

- Consultation utile pour la mise en confiance
- Patient acteur de son traitement
- Patient initiateur de son parcours de soin, meilleure compréhension = répond aux attentes des professionnels
- Patient acteur de la suite de son parcours discussion ouverte sur la suite et les besoins du patient (ETP, suivi psycho, sport adapté etc...)
- Besoin de réaménagement maison mise en relation service social etc...



Transmissions

- Fiche dans le Dossier Médical Partagé
- Transmission sur logiciel métier
- Travail en collaboration avec manipulateur de planification et IDE de coordination et radiothérapeute référent, service 3C du CHD, UPO, etc

